

EINFAMILIENHAUS MIT EINGLEICERWOHNUMG
FÜR EHEL. WILHELM SIEPMANN
IN WERMELSKIRCHEN, STERNSTRASSE.

Genehmigt
 In Verbindung mit dem Bewilligungsbescheid von heute.
 Opatzen, den **14. 9. 1959**
 Der Oberkreisdirektor
 Im Auftrage: *[Signature]*

1. Zum Zwecke der Finanzierung vorgeprüft am 15. 9. 58
2. Beaufschlagung keine Beanstandungen
3. Befreiung von zwingenden Bestimmungen der Bauordnung ist nicht erforderlich
4. Dieser Vermerk berechtigt nicht zum Baubeginn.
 Wermelskirchen, den 15. 9. 58
[Signature]
 Amtsvize

WERMELSKIRCHEN, im Juni 1958
 Der Antragsteller: *[Signature]*
 Der Anschriftliche: *[Signature]*

HORST FOLGMANN
 ARCHITECT U. BAUINGENIEUR
 DABNINGHAUSEN-PANTHOLZ

Bei Ausführung zu beachtende
 Plannummern
 Dm 4172: Maßstabung im Fliesen
 Dm 4174: Verkleidung und Längs-
 Mauerputz
 Dm 4175: Ständer- und Längs-
 anstrich Wände und Decken
 Dm 1820: Entwurfplanung, Planung
 genehmigt, Änderungen bei
 Ausführung sind zulässig
 Dm 4103: 400:1 (1:1)
 Dm 4109: 1:10 (1:1) und
 Dm 42110: Lichtanordnung und
 Lichteinrichtung
 Dm 1822: Fugen u. Füll in Wärmegips

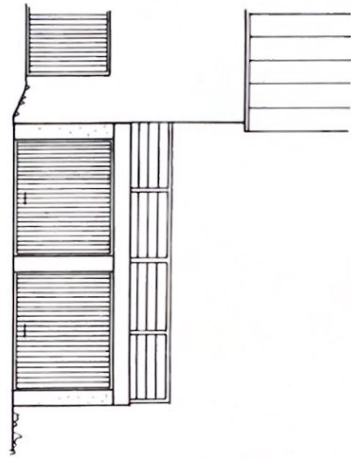

VORDERANSICHT

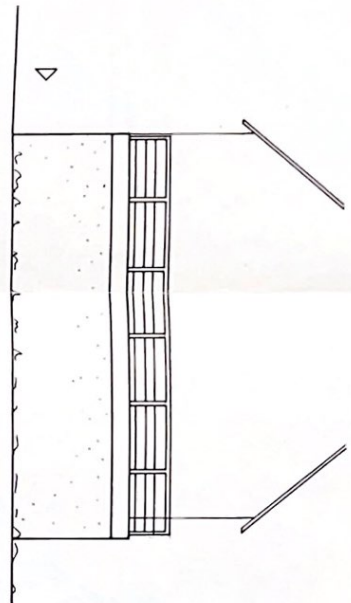

SEITENANSICHT

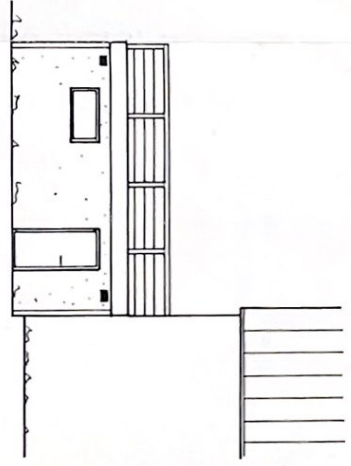

RÜCKANSICHT

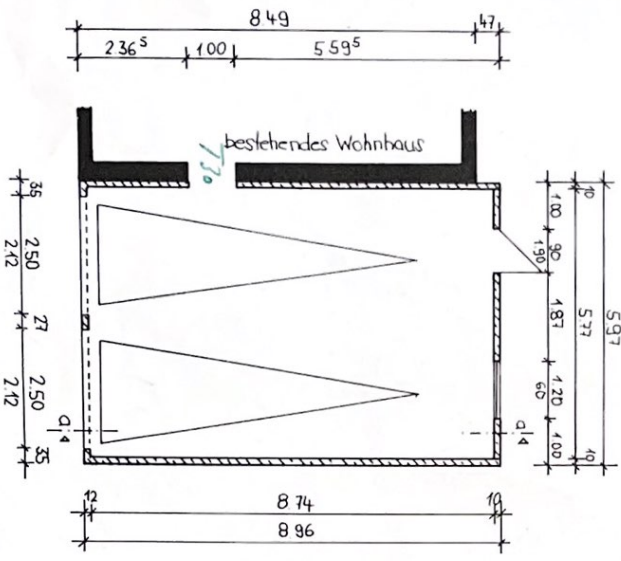

SCHNITT a - a

Schotterbett 40 bis 60 cm stark, lageweise verdichtet, absolut waagrecht und durch Drainage entwässert, frostfrei auf tragfähigem Boden gegründet.

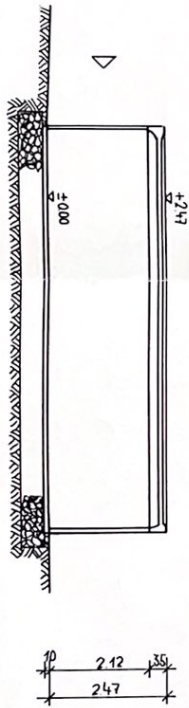

Bereiten NEUBAU EINER DOPPELGARAGE in Wermelskirchen	
BAUANTRAG	
Herr Günter Siepmann Untere Steinstr. 5 42929 Wermelskirchen	Banker Wermelskirchen, 14.05.1937
OTTO QUAST Fertighaus-Unternehmen Am Ende der Lindenstraße 16-20 57258 Freilichtpark-berg Telefon: 02734 / 587-0, Fax: 4 90-60	
Nr. des Auftrags: 14.05.1937 Projekt-Nr.: 14.05.1937	Ort: Wermelskirchen, 14.05.1937
Maßstab: 1:100	Blatt-Nr.:
Auftraggeber: Herr Günter Siepmann 14.05.1937 / Wunker	Zeichner: [Signature]
40 Jahre Jahre der Unternehmensgeschichte 1. Jubiläumstag am 14.05.1937 Mitglied-Nr.:	Grundriss Ansichten Schnitt a-a

2